

## La résidence Kerélys

La résidence Kerélys de Pluneret accueille **28 résidents**, au sein de 2 unités de vie.

2 places sont consacrées à l'**accueil à la journée**.



## Les tarifs

### Hébergement permanent :

Prix de journée	73,72 €
Participation forfaitaire	6,16 €
soit un montant total de	<b>79,88 €</b>

### Accueil à la journée :

Le tarif (restauration comprise) est de **45,35 € par jour**. Le transport est pris en charge. Vous pouvez bénéficier de l'aide à l'accueil temporaire, à solliciter auprès du Conseil Départemental.

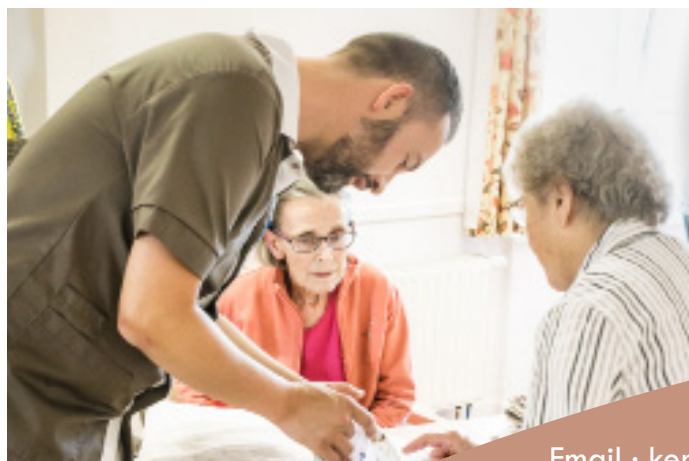

## Les aides financières

Vous pouvez prétendre à différentes aides financières :

- **L'Allocation Personnalisée au Logement** (en fonction des revenus)
- **L'Aide Sociale** (destinée aux résidents dont les revenus ne suffisent pas à assurer les frais d'hébergement).

> Pour davantage d'informations sur ces aides, la direction de la résidence est à votre disposition.

## Qui contacter ?

Françoise Rouillé, responsable de la résidence, est joignable aux coordonnées ci-dessous.

## Où nous trouver ?

La résidence est située au coeur du centre bourg de Pluneret.

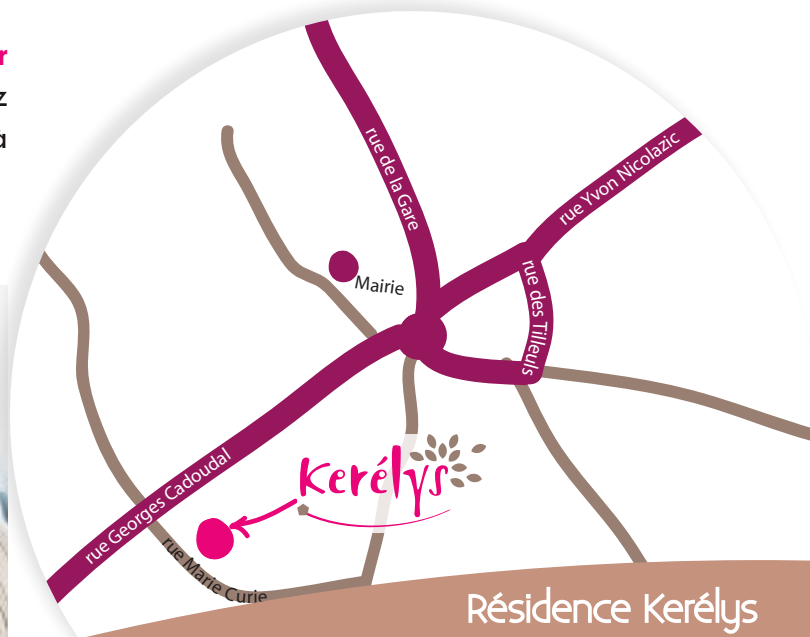

Résidence Kerélys

1 rue Marie Curie 56400 PLUNERET

Tel : 02 97 59 36 00 • Fax : 02 97 59 36 02

Email : [kerelys.pluneret@argo-asso.com](mailto:kerelys.pluneret@argo-asso.com) • [www.kerelys-argo.com](http://www.kerelys-argo.com)

Retrouvez les actualités de la résidence sur  